

Update 06/11/2020

Renovatie trap gebouw B (bedrijfsrestaurant)

Wegens verschillende problemen met de huidige trap (kapotte anti-slip strook, loskomende tegels) is een renovatie van een gedeelte van de trap aan de oostzijde van gebouw B (zijde om naar het bedrijfsrestaurant te gaan) noodzakelijk. Deze werken starten op maandag 9/11/2020 en duren tot ten laatste 27/11/2020.

Rekening houdend de huidig sterk verminderde passages naar het bedrijfsrestaurant en de sterk verminderde bezetting in gebouw B01, is dit een goede timing voor deze renovatie.

De volledige trap kan tijdens de duur van de werken niet gebruikt worden aan deze zijde vanaf het gelijkvloers tot aan de 2de verdieping. **Om het bedrijfsrestaurant te betreden en te verlaten, zal gebruik gemaakt moeten worden van de ingang en uitgang aan de kant van de fonteinhal (B00) en het bezoekersrestaurant (B02).** Nieuwe signalisatie wordt aangebracht en de lay-out van het restaurant wordt licht aangepast om dit Covid-veilig te laten verlopen.

De trap kan, bij evacuatie, gebruikt worden om het gebouw te verlaten van het 1ste verdiep naar het gelijkvloers.

Daarnaast verwachten wij ook wat lawaaihinder in gebouw B.

Gelieve, tijdens de periode van de werken, **het bedrijfsrestaurant te betreden en te verlaten via de trap in de fonteinhal alsook het landschapskantoor op het 1^{ste} verdiep te betreden en te verlaten via de trap in de fonteinhal.**

Gelieve strikt de Covid-19 aanwijzingen te volgen!

General Affairs



Temporary Restaurant Route!

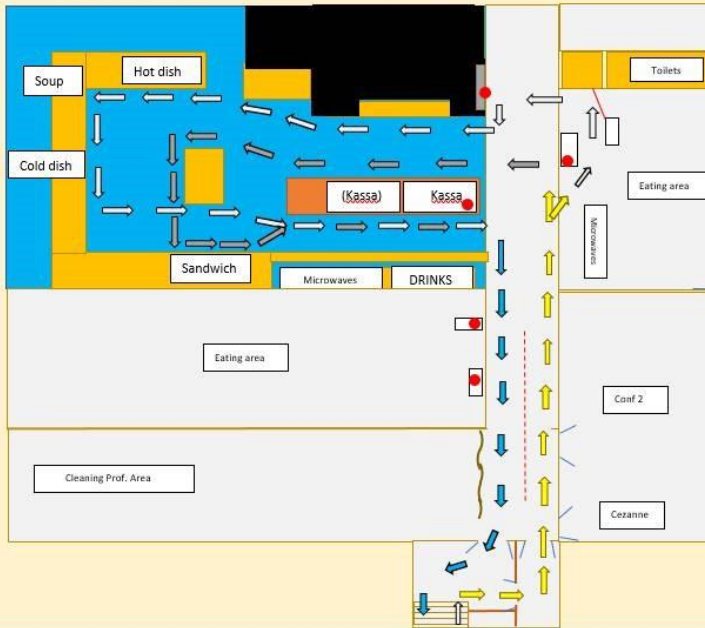

- HAND GEL !!
- HOT DISH - COLD DISH - SOUP Keep Right
- SANDWICH Route Keep left
- Temporary ENTRY
- EXIT ROUTE